

TopoL

GEO-INFORMATIONSSYSTEME

TopoL xT Workflow

Benutzerrechte für Datenzugriff verwalten

© 2005 by Dirk Schönewolf, TopoL Support-Center

Alle Rechte vorbehalten. Ohne ausdrückliche, schriftliche
Genehmigung ist es nicht gestattet,
die Dokumentation oder Teile daraus in irgendeiner Form durch
Fotokopie, Mikrofilm oder ein anderes Verfahren zu
vervielfältigen oder zu verbreiten. Dasselbe gilt für das
Recht der öffentlichen Wiedergabe.

Der Herausgeber macht darauf aufmerksam, daß die genannten
Firmen- und Markenzeichen sowie Produktbezeichnungen
in der Regel marken-, patent-, oder warenzeichenrechtlichem
Schutz unterliegen.

Die Herausgeber übernehmen keine Gewähr für die Funktionsfähigkeit
beschriebener Verfahren, Programme oder Algorithmen.

1. EINLEITUNG 3

2. ABLAUF 4

2.1 STARTEN VON TOPOL XT MIT ADMIN-RECHTEN 4
2.2 BENUTZERRECHTE ANWENDEN EINSCHALTEN 5
2.3 BENUTZER AUSWÄHLEN 6
2.4 EINGESCHRÄNKTEN DATENZUGRIFF DEFINIEREN 7
2.5 IDENTISCHE BENUTZERRECHTE FÜR ALLE BENUTZER DEFINIEREN 8

1. Einleitung

Für die Verwaltung von Benutzerrechten bietet TopoL xT eine funktionale Erweiterung. Diese Funktion ermöglicht es dem Administrator für jedes Windows-Benutzerkonto unterschiedliche Zugriffsrechte auf DatenOrdner zu definieren. Benutzer ohne Administrator-Rechte können diese Funktion nicht ausführen.

2. Ablauf

2.1 Starten von TopoL xT mit Admin-Rechten

Der Administrator meldet sich mit dem Admin-Benutzerkonto unter Windows an. Nach dem Start von TopoL xT wird im Menü **Projekt** die Funktion **Benutzerrechte für Datenzugriff verwalten** ausgewählt.



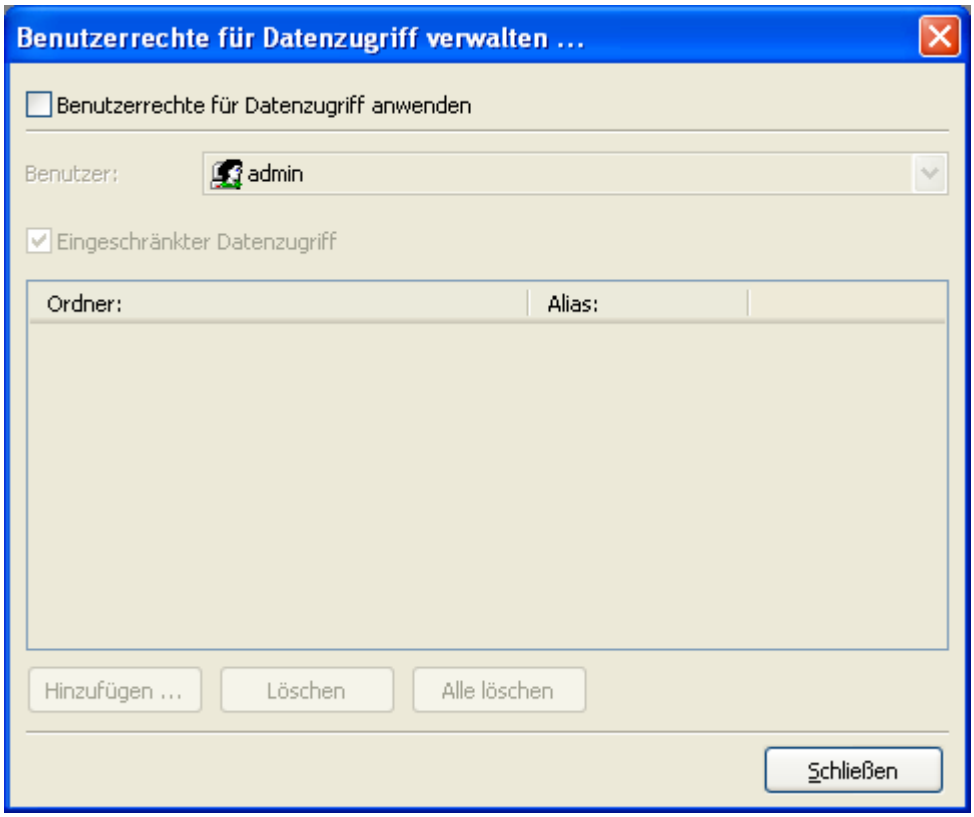

2.2 Benutzerrechte anwenden einschalten

Die Option *Benutzerrechte für Datenzugriff anwenden* einschalten :

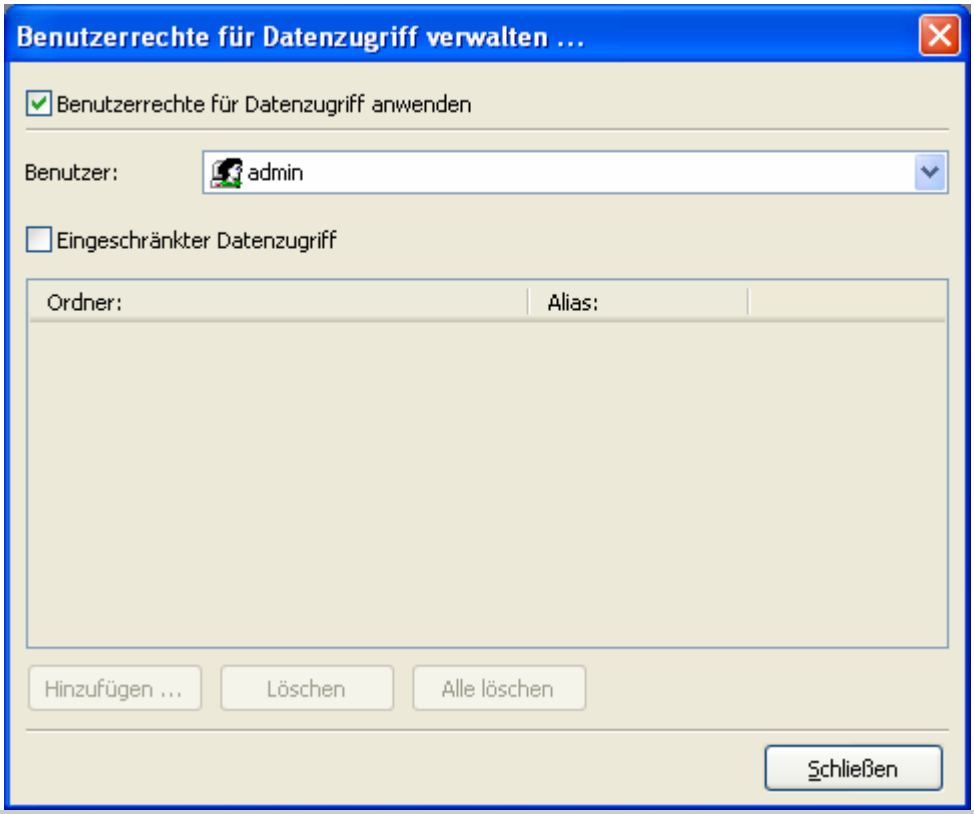

2.3 Benutzer auswählen

In der Liste **Benutzer** das gewünschte zu konfigurierende Benutzerkonto selekieren:

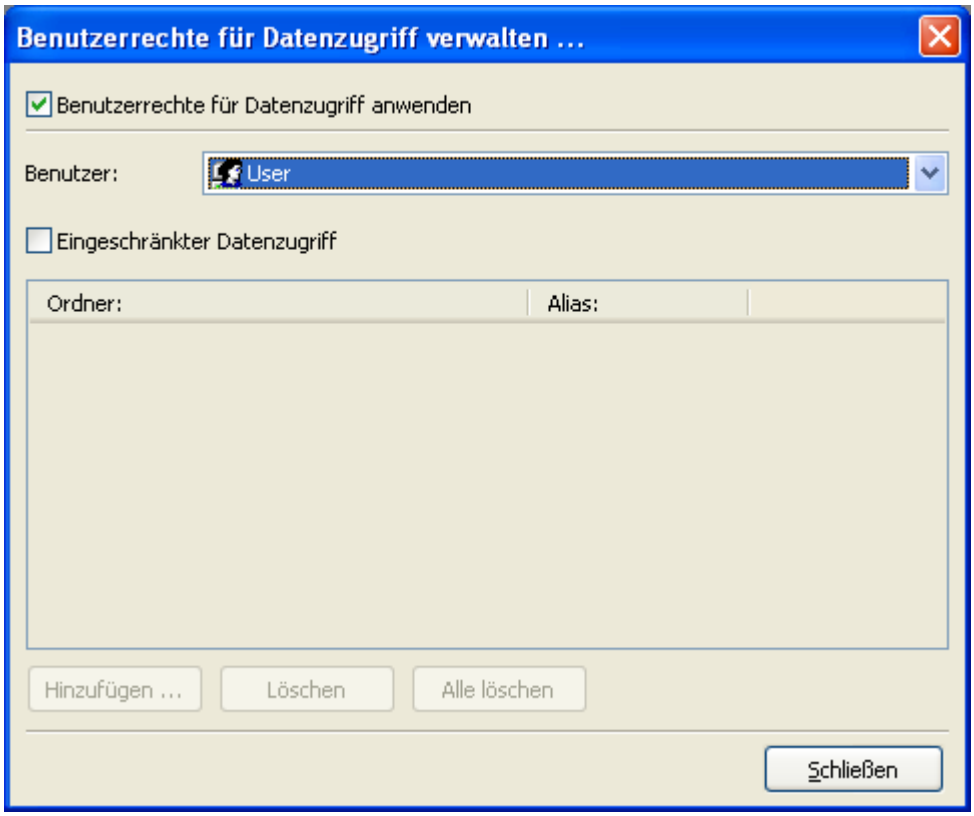

2.4 Eingeschränkten Datenzugriff definieren

Die Option *Eingeschränkter Datenzugriff* einschalten :

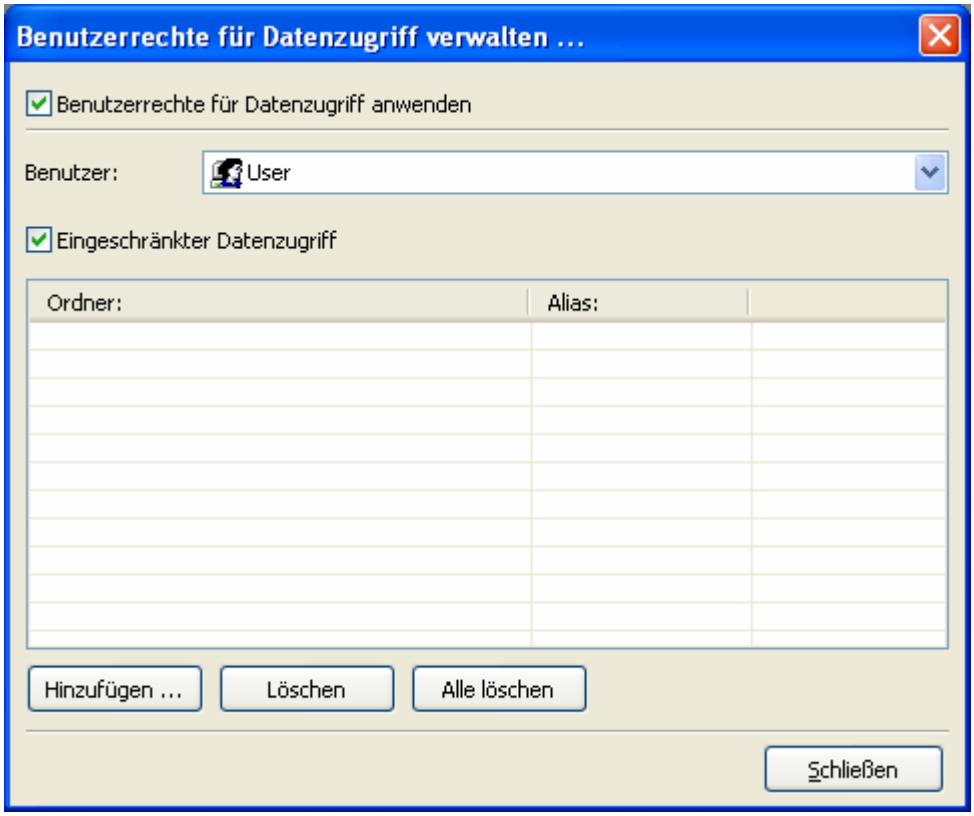

Mit der Schaltfläche **Hinzufügen** können Sie diejenigen Ordner definieren auf die der zuvor selektierte Benutzer zugreifen darf. Alle anderen Ordner sind dann für das entsprechende Benutzerkonto von TopoL xT aus nicht verfügbar.

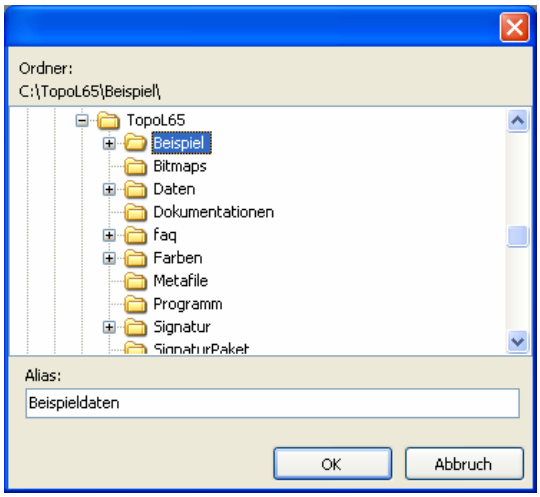

Hinweis: *Sie können für unterschiedliche Benutzerkonten unterschiedliche Datenzugriffsrechte definieren.Sie können für einen Benutzer 1 oder mehrere Ordner für den Zugriff definieren.*

2.5 Identische Benutzerrechte für alle Benutzer definieren

In der Liste **Benutzer** das Benutzerkonto **<default>** selektieren:

