4. Oktober 2012

TopoL xT Kurzanleitung: Service Release -Installation

1. Vorbereitung: TopoL xT beenden

2. Ältere TopoL xT – Version **Entfernen** über **Software** in der Windows-**Systemsteuerung :**

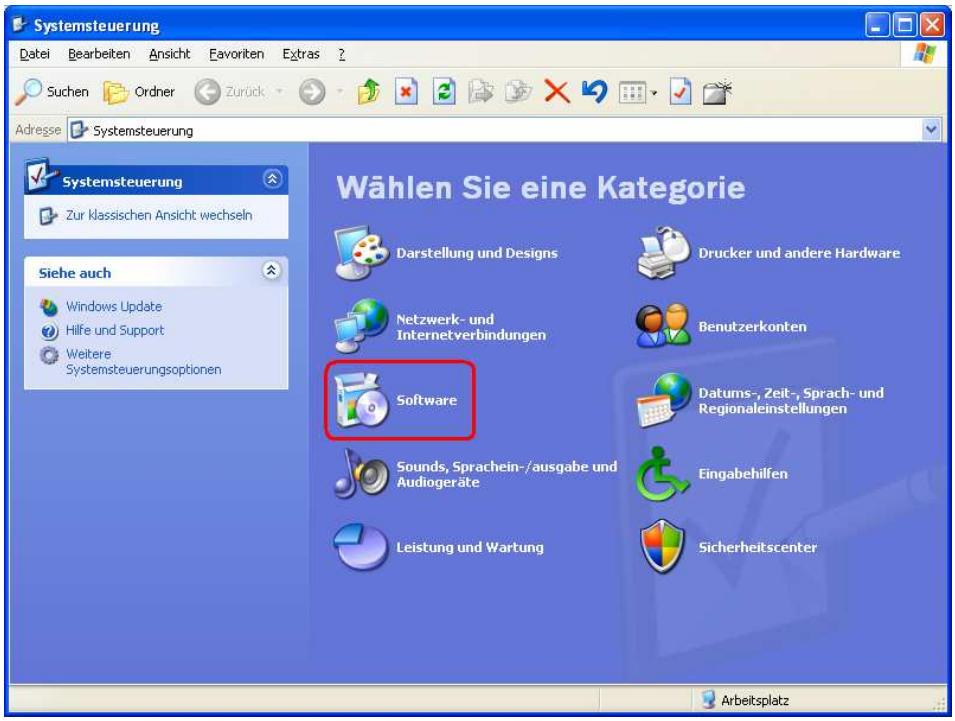

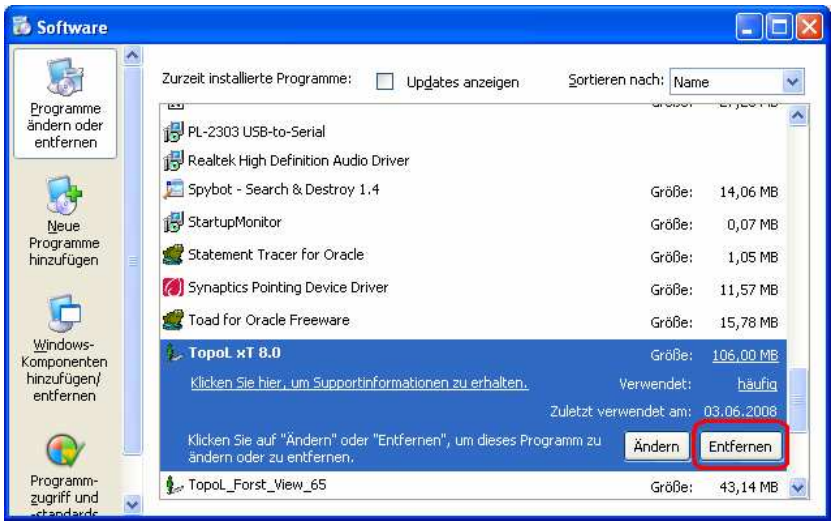

Hinweis: *Bei neueren TopoL-Versionen kann TopoL über den Eintrag „**TopoL xT entfernen**“ in der **TopoL-Programmgruppe** des Start-Menüs deinstalliert werden.*

GEO-INFORMATIONSSYSTEME

3. Mit einem Doppelklick die Installation des Service-Release (z.B. „topol_xt_9531sr_gis_pw.exe“) starten

4. Eine mögliche Sicherheitswarnung ignorieren und die Installation **Ausführen:**

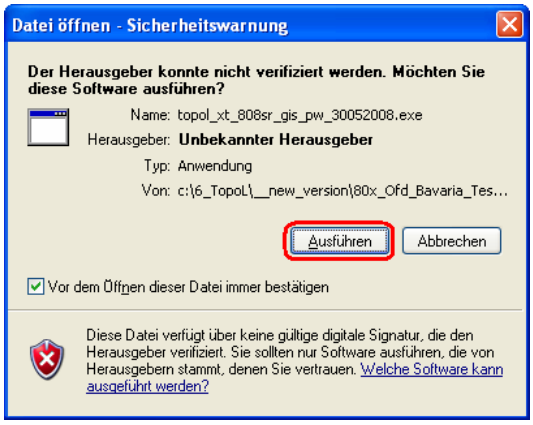

5. Wählen Sie die Sprache aus und bestätigen mit **OK**:



6. **Weiter** zum Fortfahren der Installation:

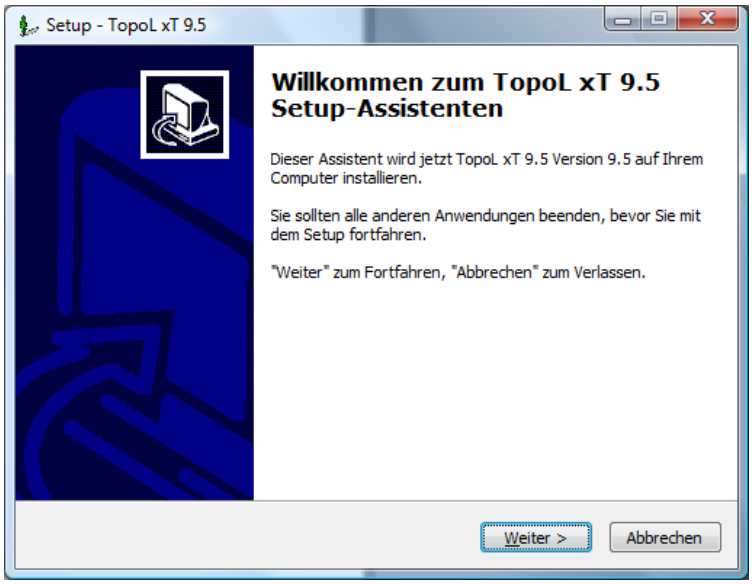

7. Um mit der Installation fortfahren zu können **akzeptieren Sie die Lizenzvereinbarung**:

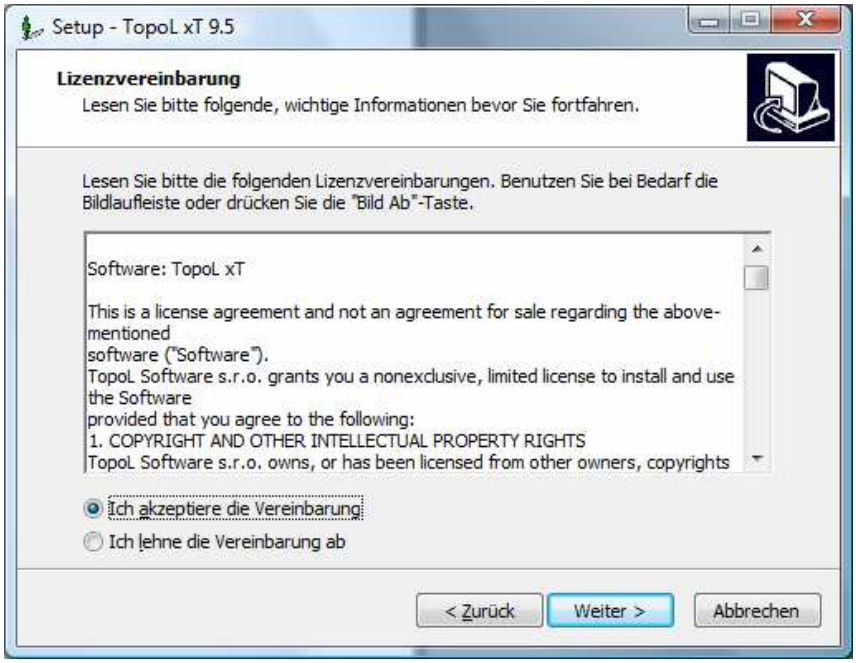

8. Auswahl des **Ziel-Ordner** zur Installation von TopoL:

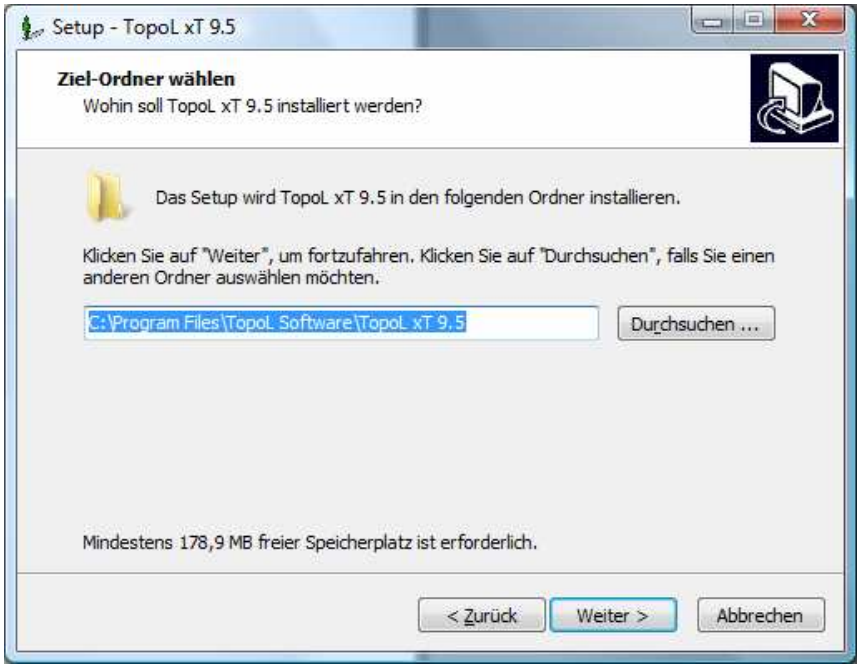

Hinweis: *Wir empfehlen den vorgeschlagenen Ziel-Ordner zu übernehmen !*

9. Auswahl der zu installierenden **Komponenten**:

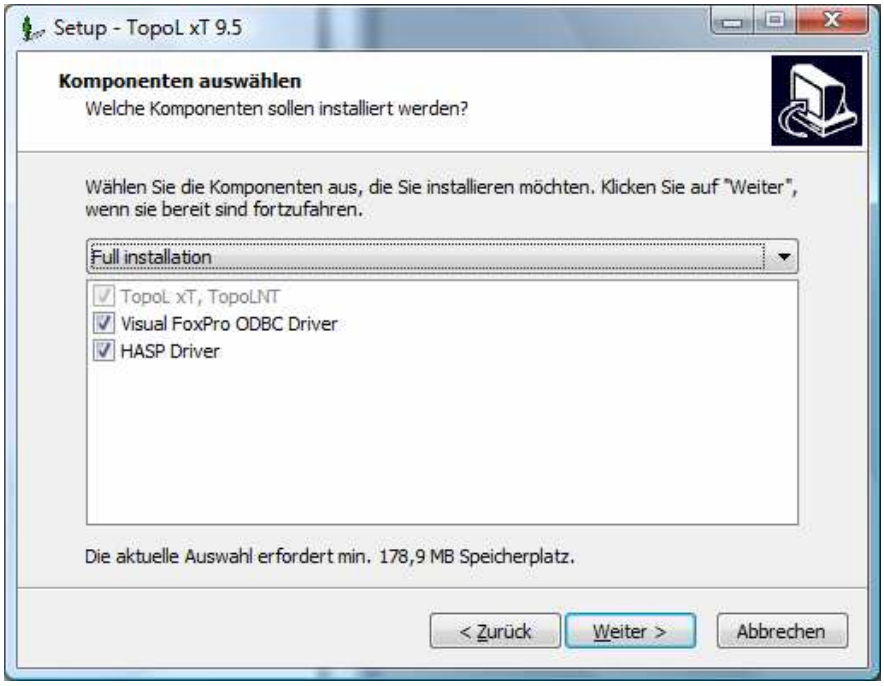

Hinweis: *Wenn Sie nicht sicher sind welche Treiber (Driver) bereits auf Ihrem Computer installiert sind, dann empfehlen wir die sog. „Full installtion" mit allen Komponenten auszuwählen. Haben Sie dagegen bereits den „Visual Fox Pro – Treiber" bzw. den „HASP - Steckertreiber" für Ihre vorherige TopoL-Version installiert, dann können Sie die entsprechenden Komponenten mit einem Klick auf das „Häkchen" für die Installation deaktivieren:*

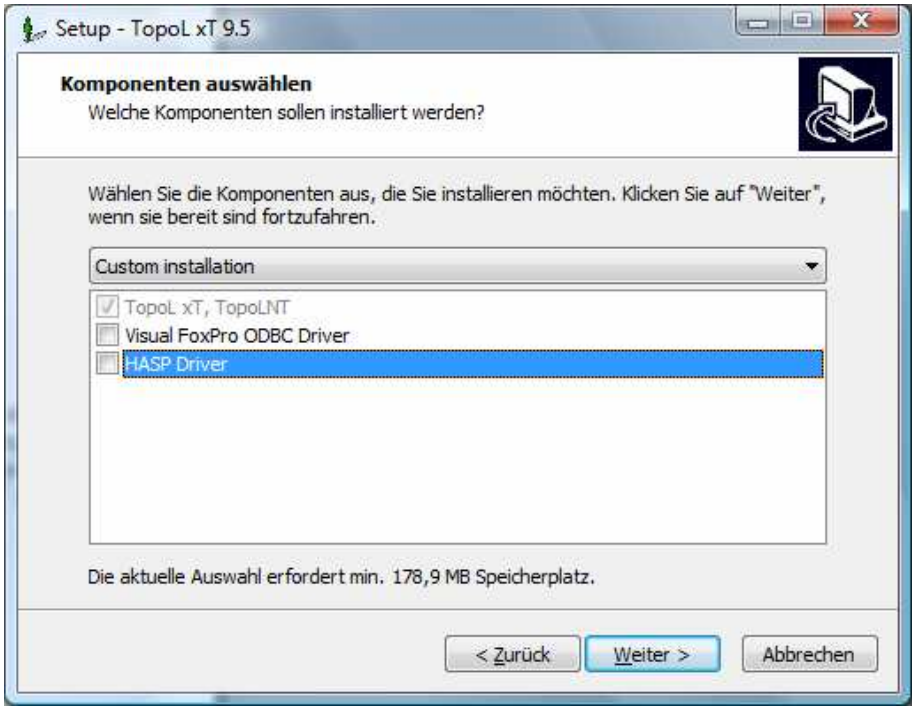

10. **Programmgruppe** für das **Start-Menü** auswählen:

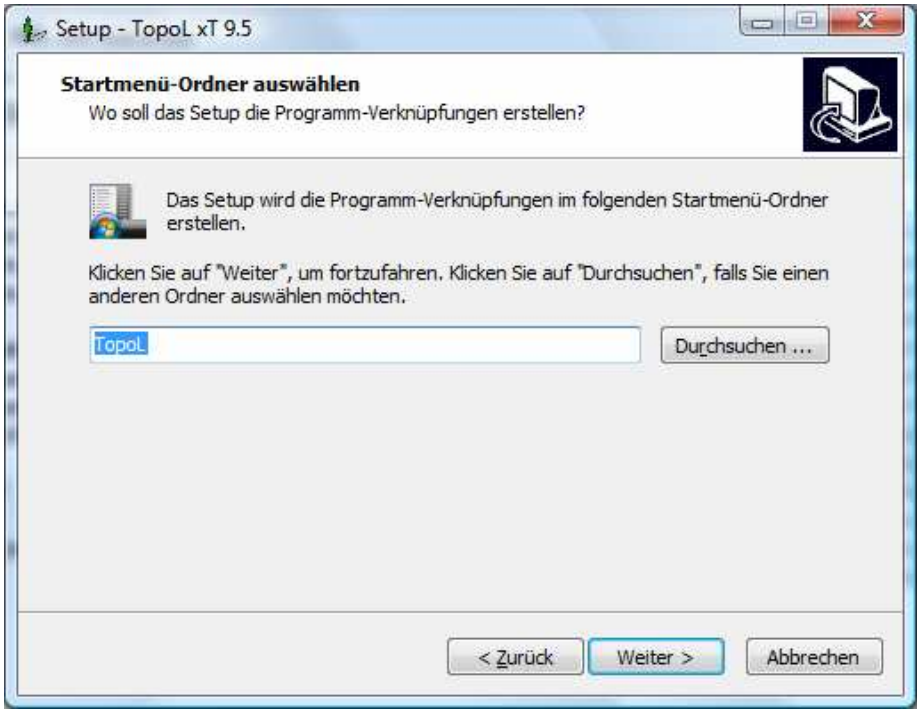

11. **Startsymbole** für Desktop und ggf. **Schnellstartleiste** erstellen:

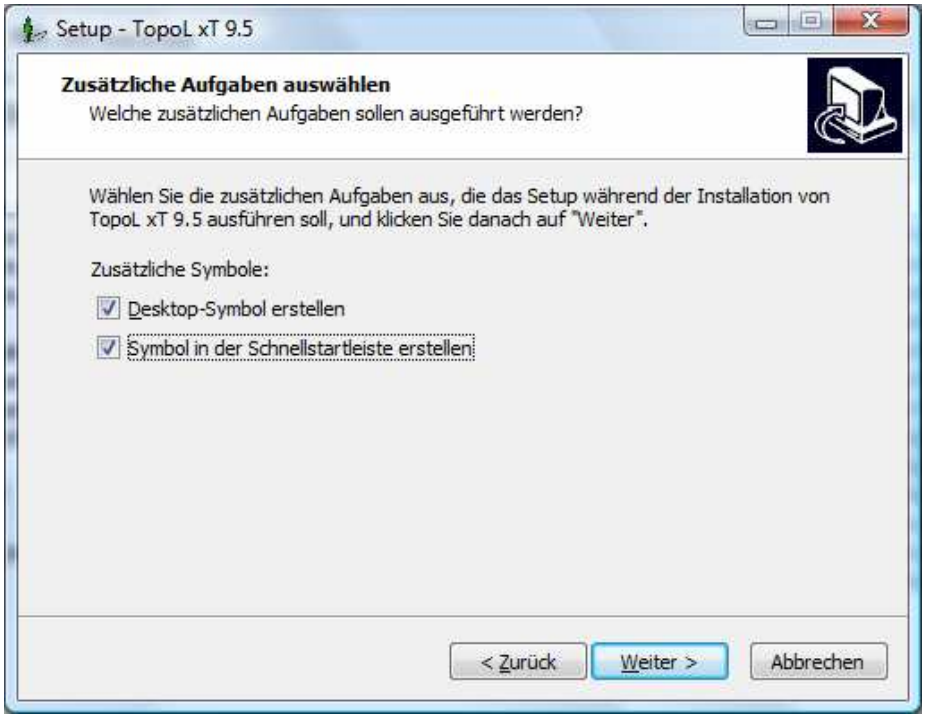

12. Installations-Einstellungen überprüfen und **Installieren**:

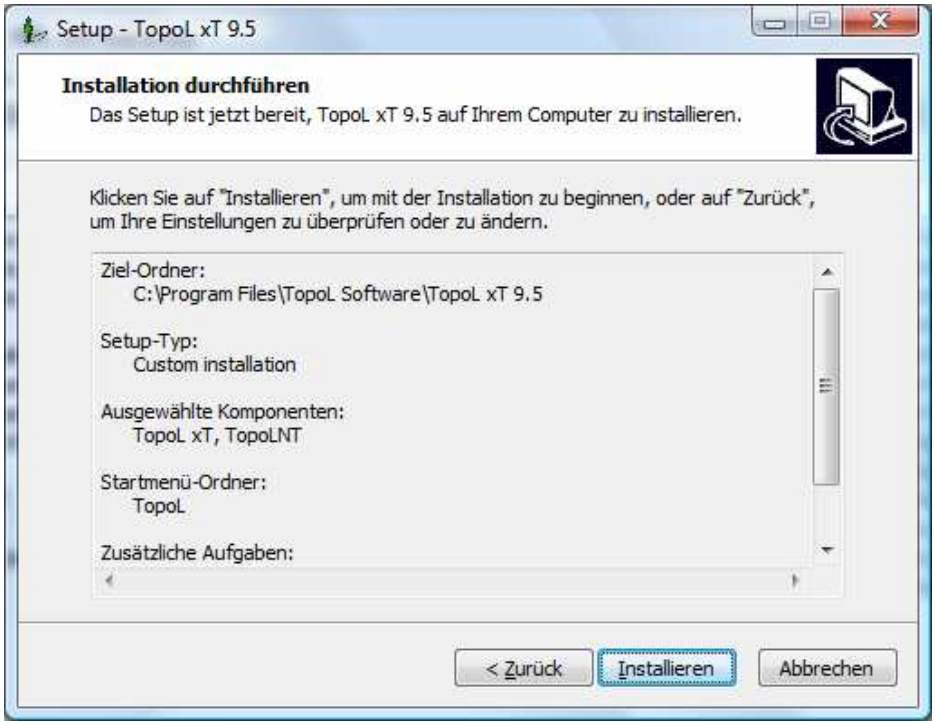

13. Installation läuft … **bitte warten**:

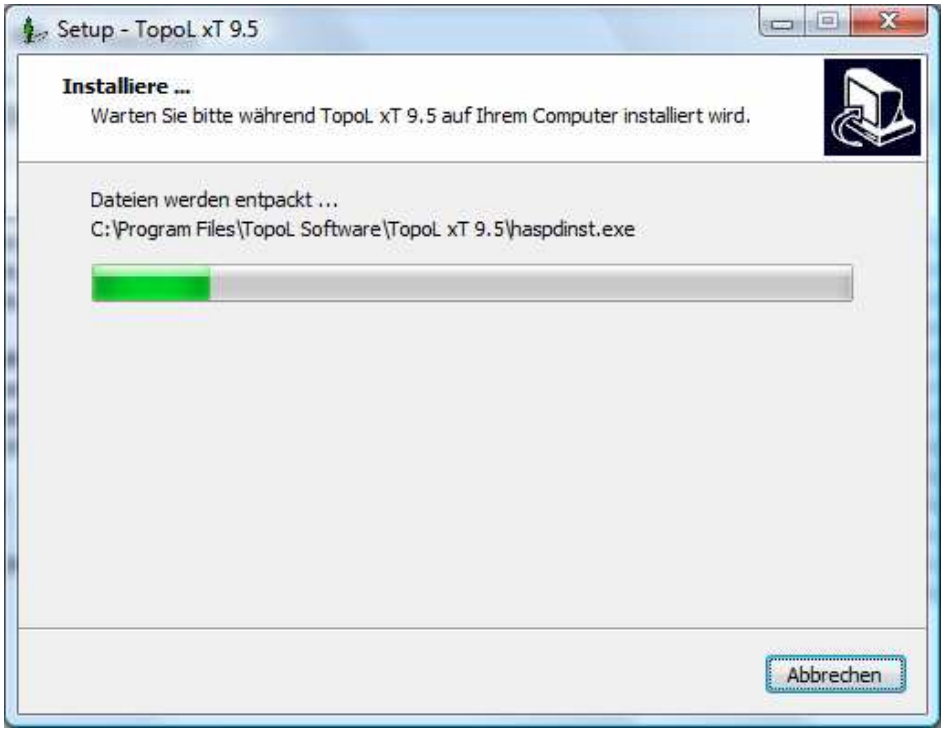

14. **Beenden** des Setup-Assistenten:

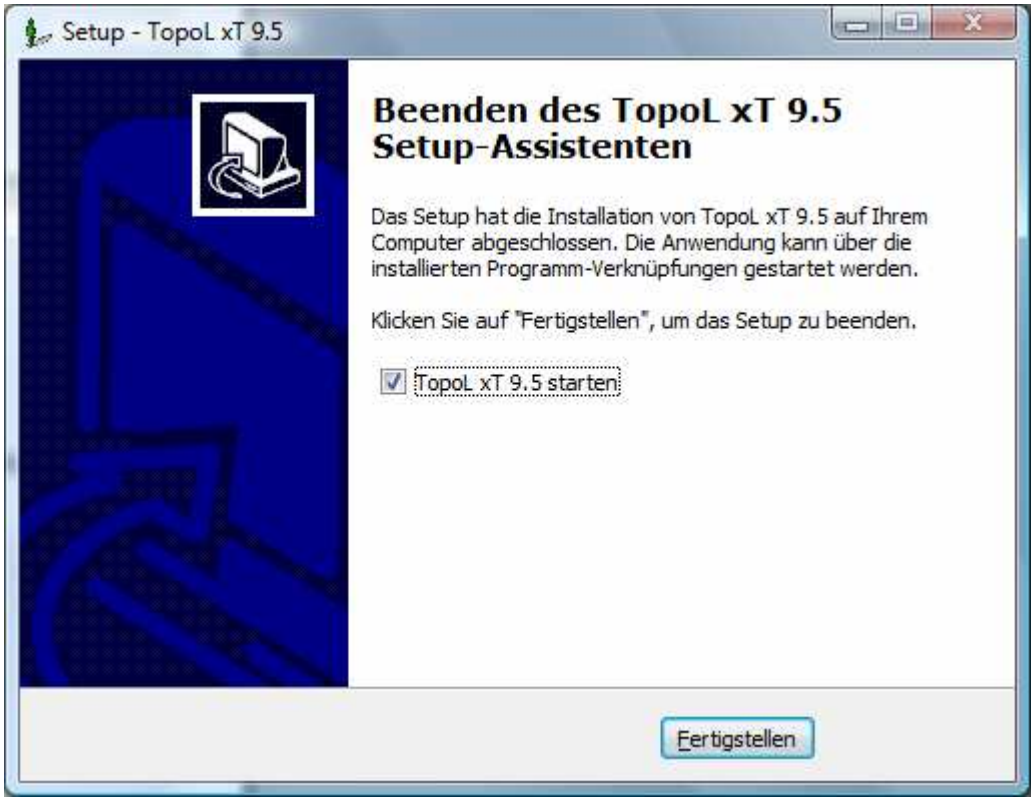

Hinweis: *Wir empfehlen nach der Installation zunächst den Computer neu zu starten und dann TopoL zu starten.*

Info: *Die nachfolgenden Informationen und Seiten betreffen Passwort-geschützte Versionen (ohne Stecker/Dongle):*

15. Bei einer **Passwort-geschützten** Version müssen Sie eine **Freischaltung** über **Unlock TopoL** im Windows **Start**-Menü (Alle Programme) durchführen:



16. Mit **Get ID** ermitteln Sie die **SYSTEM-ID** Ihres Computers:

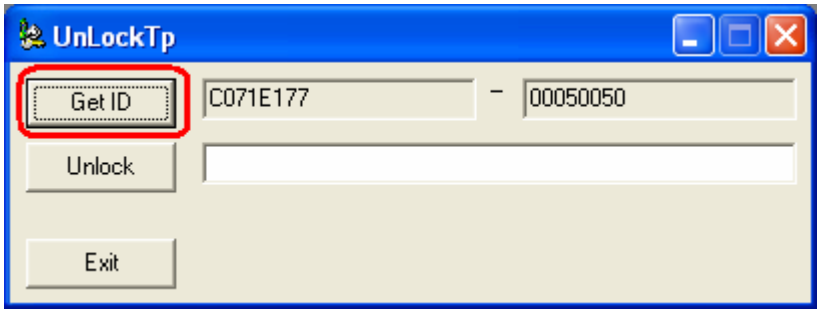

17. Bitte übermitteln Sie die aus 2 Teilen bestehende **SYSTEM-ID** (z.B.: C071E177-00050050**)** an Ihren **TopoL-Händler** oder das **TopoL Support-Center** (z.B. über das **PasswortFormularTopoLxT** – ein RTF-Textdokument, oder einfach via Email an **support@topol.de**).

18. Wenn die Freischaltung bis 12:00 an einem Werktag beantragt worden ist, erhalten Sie am gleichen Tag Ihre **UNLOCK-ID**. Tragen Sie die UNLOCK-ID (z.B.: A6F8879E) in die Textzeile rechts neben dem Schalter **Unlock** ein und betätigen anschliessend den Schalter:

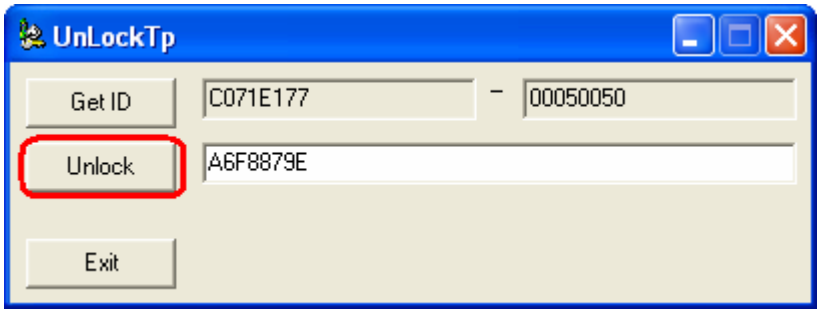

19. Nach der Erfolgsmeldung beenden Sie die Freischaltung:



20. Bitte starten Sie Ihren Computer neu.

Viel Erfolg bei der Arbeit mit TopoL !

Ihr TopoL Support-Team

Web: www.topol.de Mail: support@topol.de