29. Dezember 2009

TopoL xT Kurzanleitung: Upgrade-Installation mit Freischaltung

VORBEREITUNG - DEINSTALLATION ÄLTERER TopoL xT - VERSIONEN

1. Vorbereitung: TopoL xT beenden
2. Ältere TopoL xT – Version **Entfernen** über **Software** in der Windows-**Systemsteuerung :**

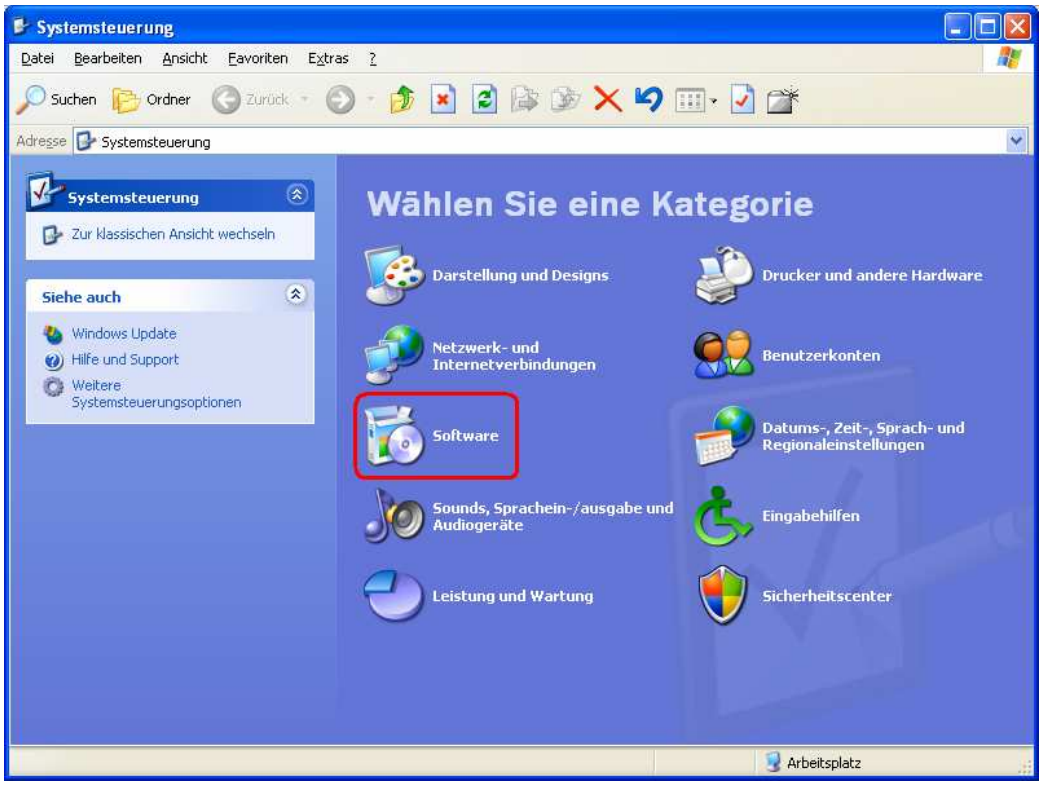

GEO-INFORMATIONSSYSTEME

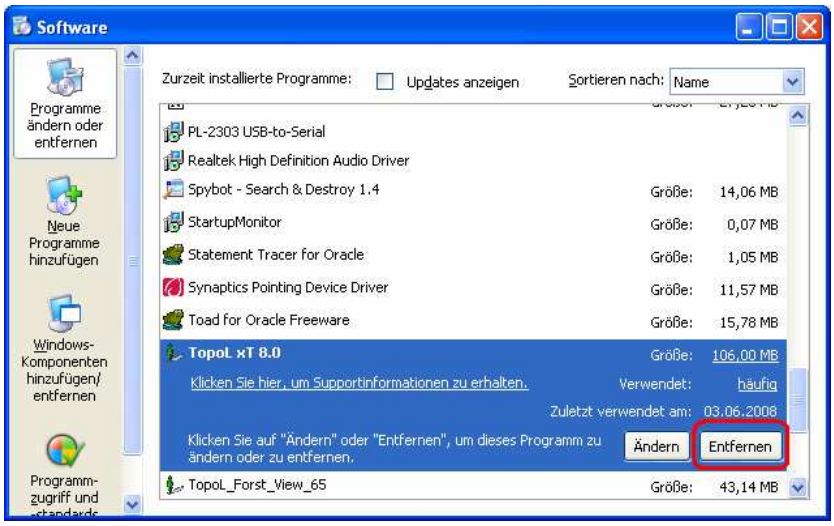
Software
Programme ändern oder entfernen
Neue Programme hinzufügen
Windows-Komponenten hinzufügen/ entfernen
Programm-zugriff und
Zurzeit installierte Programme:
Updates anzeigen
Sortieren nach:
Name
PL-2303 USB-to-Serial
Realtek High Definition Audio Driver
Spybot - Search & Destroy 1.4
Größe: 14,06 MB
StartupMonitor
Größe: 0,07 MB
Statement Tracer for Oracle
Größe: 1,05 MB
Synaptics Pointing Device Driver
Größe: 11,57 MB
Toad for Oracle Freeware
Größe: 15,78 MB
TopoL xT 8.0
Größe: 106,00 MB
Klicken Sie hier, um Supportinformationen zu erhalten.
Verwendet: häufig
Zuletzt verwendet am: 03.06.2008
Klicken Sie auf "Ändern" oder "Entfernen", um dieses Programm zu ändern oder zu entfernen.
Ändern
Entfernen
TopoL_Forst_View_65
Größe: 43,14 MB

INSTALLATION DER NEUEN VERSION

3. Mit einem Doppelklick die Installation des Upgrade („setup.exe“) starten

4. Eine mögliche Sicherheitswarnung ignorieren und die Installation **Ausführen:**

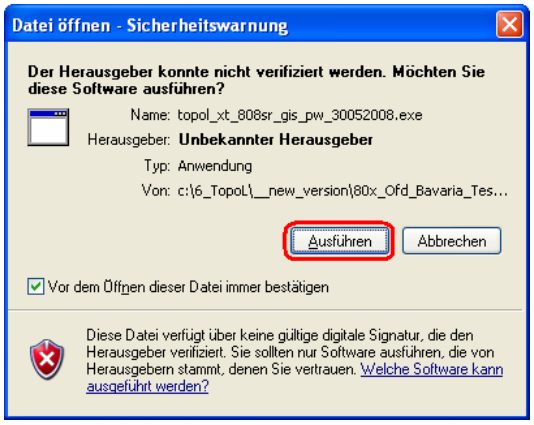

5. Installation mit **Next** starten :

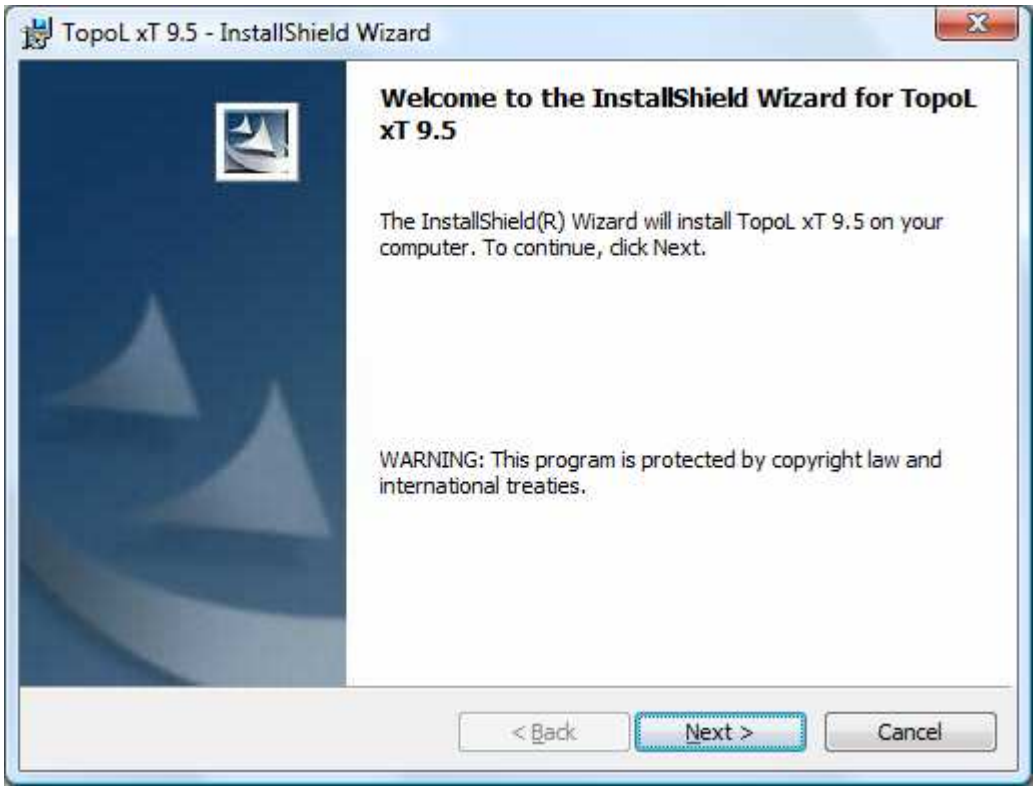

6. Den Standard-Zielordner ohne Änderung mit **Next** übernehmen:

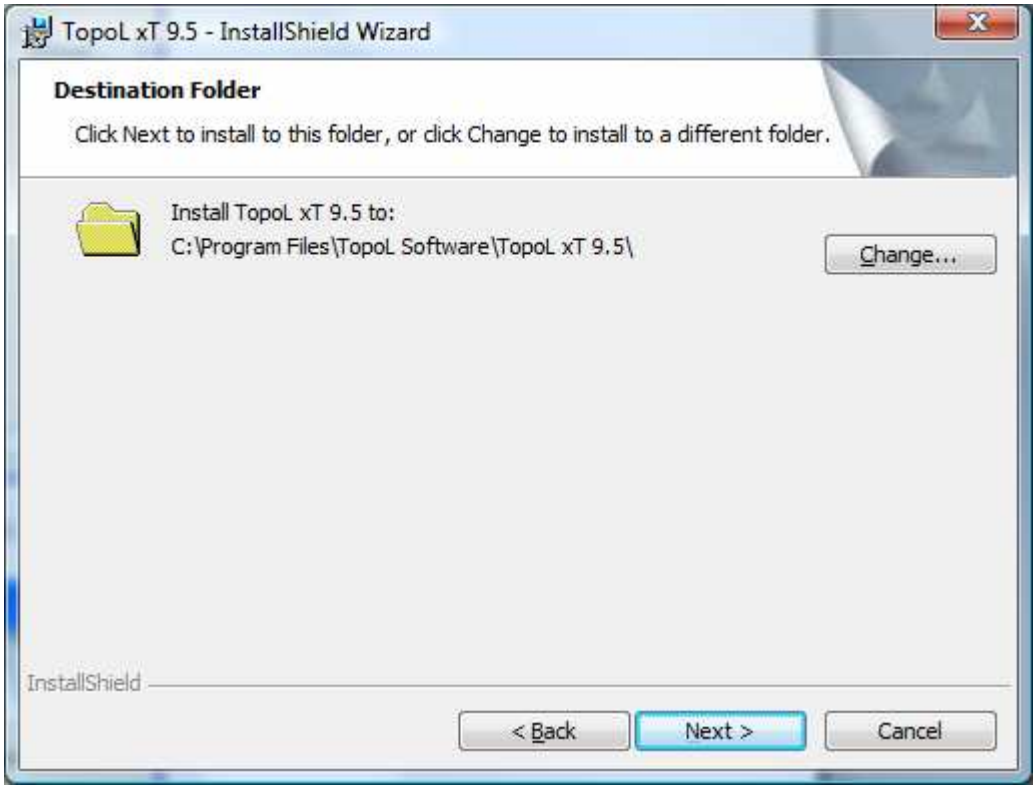

7. Die Installationseinstellungen mit **Install** bestätigen:

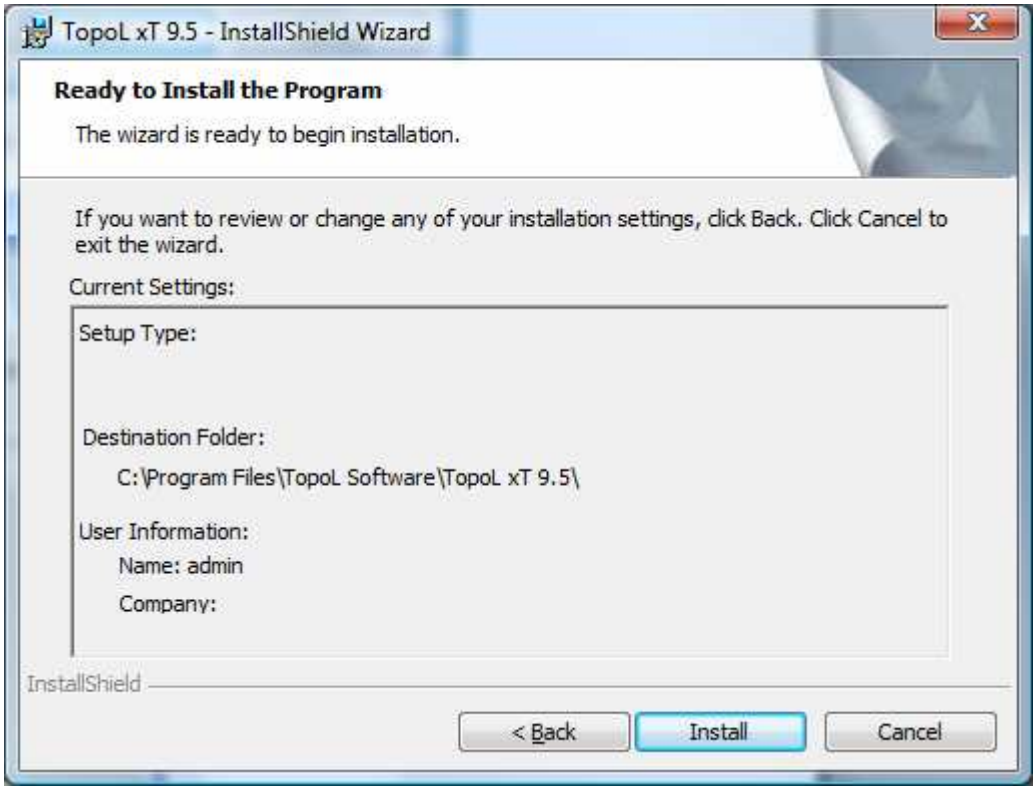

8. Die erfolgreiche Installation mit **Finish** beenden:

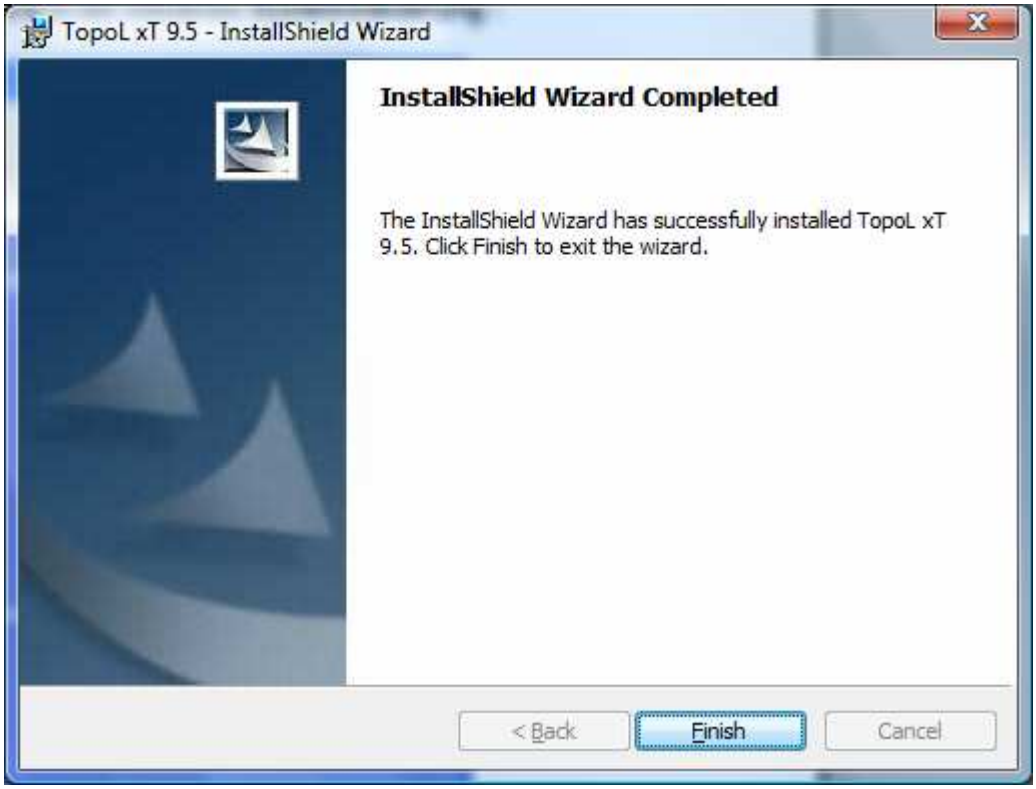

PASSWORT - FREISCHALTUNG

9. Bei einer **Passwort-geschützten** Version müssen Sie eine **Freischaltung** über **Unlock TopoL** im Windows **Start**-Menü (Alle Programme) durchführen:



10. Mit **Get ID** ermitteln Sie die **SYSTEM-ID** Ihres Computers:

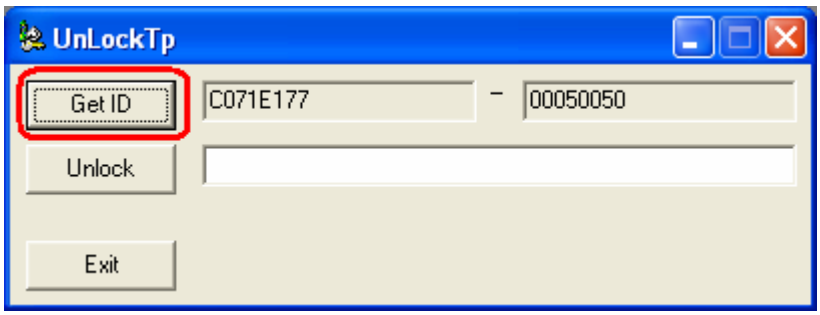

11. Bitte übermitteln Sie die aus 2 Teilen bestehende **SYSTEM-ID** (z.B.: C071E177-00050050**)** an Ihren **TopoL-Händler** oder das **TopoL Support-Center** (z.B. über das **PasswortFormularTopoLxT** – ein RTF-Textdokument, oder einfach via Email an **support@topol.de**).

12. Wenn die Freischaltung bis 12:00 an einem Werktag beantragt worden ist, erhalten Sie in der Regel am gleichen Tag Ihre **UNLOCK-ID**. Tragen Sie die UNLOCK-ID (z.B.: A6F8879E) in die Textzeile rechts neben dem Schalter **Unlock** ein und betätigen anschliessend den Schalter:

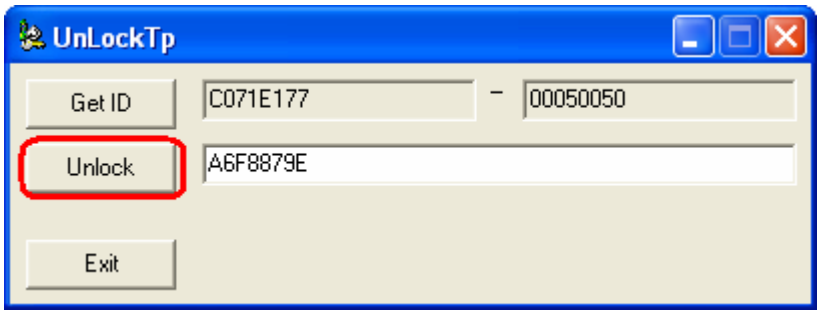

13. Nach der Erfolgsmeldung beenden Sie die Freischaltung mit **OK**:



14. Bitte starten Sie Ihren Computer neu.

STECKER-FREISCHALTUNG

15. Bei einer **Stecker** (Dongle, Hardlock) – **geschützten** Version müssen Sie bei einem Upgrade (z.B. von 8.0 auf 9.5) Ihren Stecker freischalten.

16. Verwenden Sie zum Freischalten das dem Installations-Archiv beiliegende **SteckerformularTopoLxT**.

17. Hier tragen Sie bitte Ihre **Stecker-ID** ein: Mit dem beiliegenden Programm **FIND_ID.EXE** können Sie Ihre Stecker-ID auslesen:



18. Bitte übermitteln Sie das korrekt ausgefüllte **SteckerformularTopoLxT** an Ihren **TopoL-Händler** oder das **TopoL Support-Center** (z.B. einfach via Email an **support@topol.de**).

19. Wenn die Freischaltung bis 12:00 an einem Werktag beantragt worden ist, erhalten Sie in der Regel am gleichen Tag eine Email mit der neuen Konfiguration für Ihren Stecker.

20. Alternativ können Sie die Steckerfreischaltung auch **Online** in der **Upgrade-Kategorie** des **TopoL Download-Center** beantragen (Hierzu müssen Sie allerdings zuvor im Kunden-Bereich die Online-Freischaltung beantragen).

Viel Erfolg bei der Arbeit mit TopoL !

Ihr TopoL Support-Team

Web: www.topol.de Mail: support@topol.de