4. August 2008

TopoL xT Kurzanleitung: Service Release -Installation

1. Vorbereitung: TopoL xT beenden
2. Ältere TopoL xT – Version **Entfernen** über **Software** in der Windows-**Systemsteuerung :**

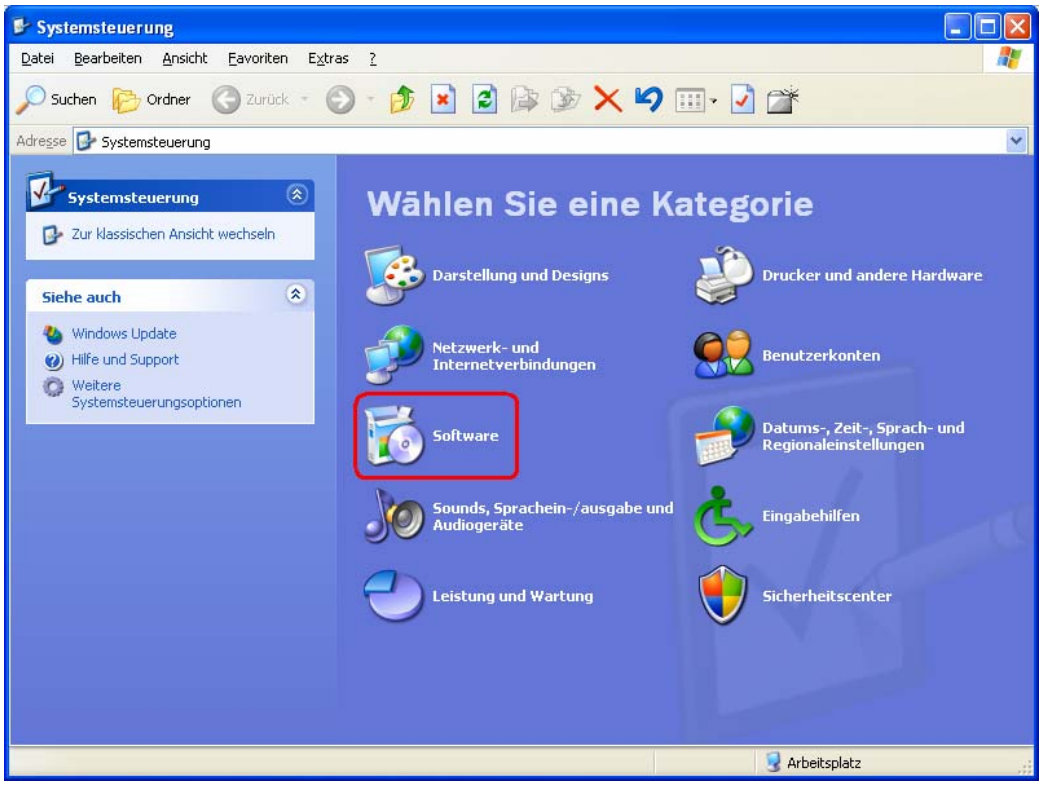

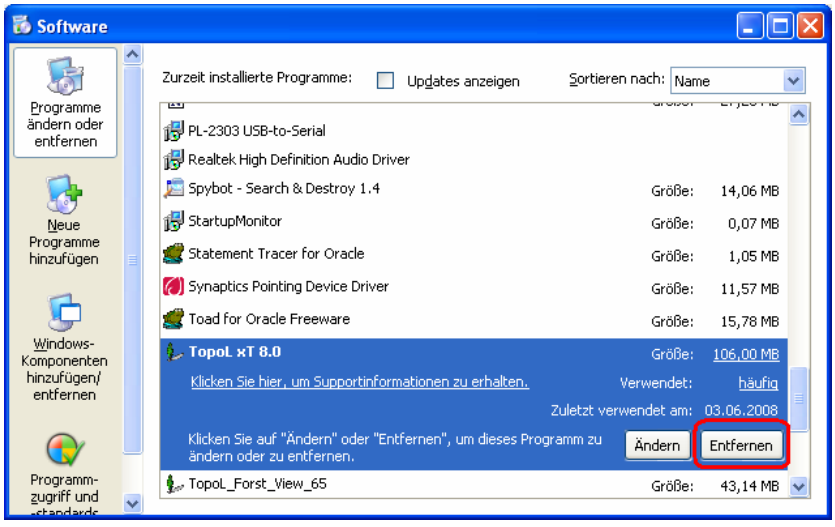

3. Mit einem Doppelklick die Installation des Service-Release (z.B. topol_xt_808sr_gis_pw.exe“) starten

4. Eine mögliche Sicherheitswarnung ignorieren und die Installation **Ausführen:**

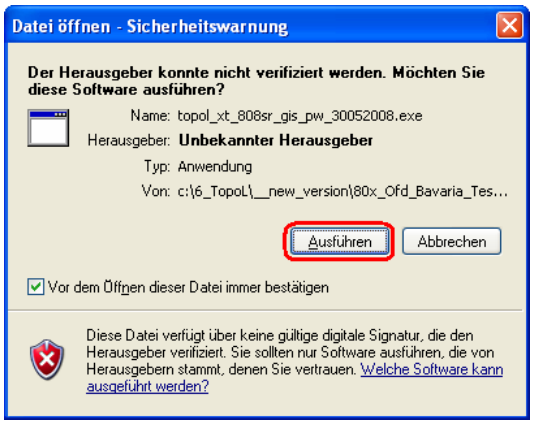

5. Installation mit **Next** starten :

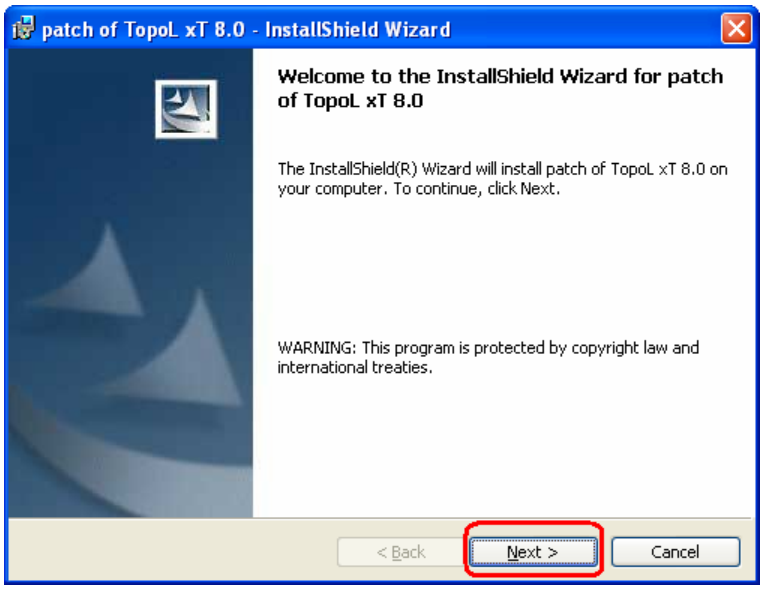

6. Den Standard-Zielordner ohne Änderung mit **Next** übernehmen:

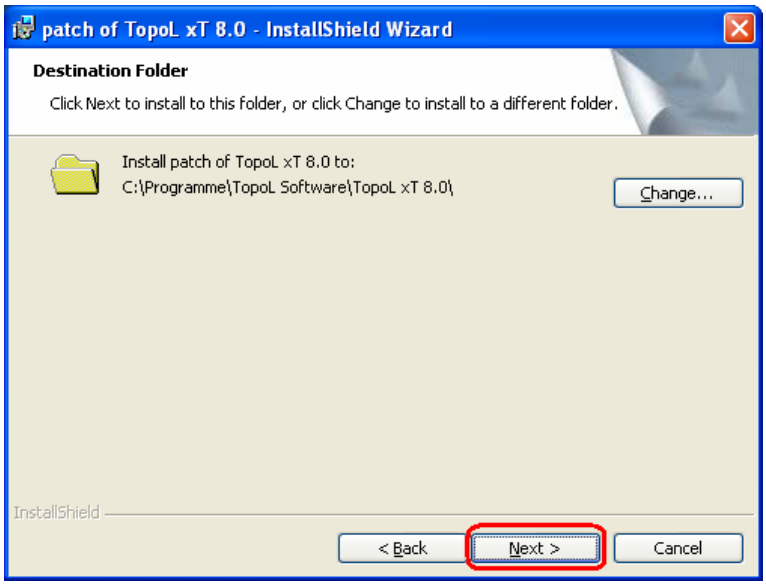

7. Die Installationseinstellungen mit **Install** bestätigen:

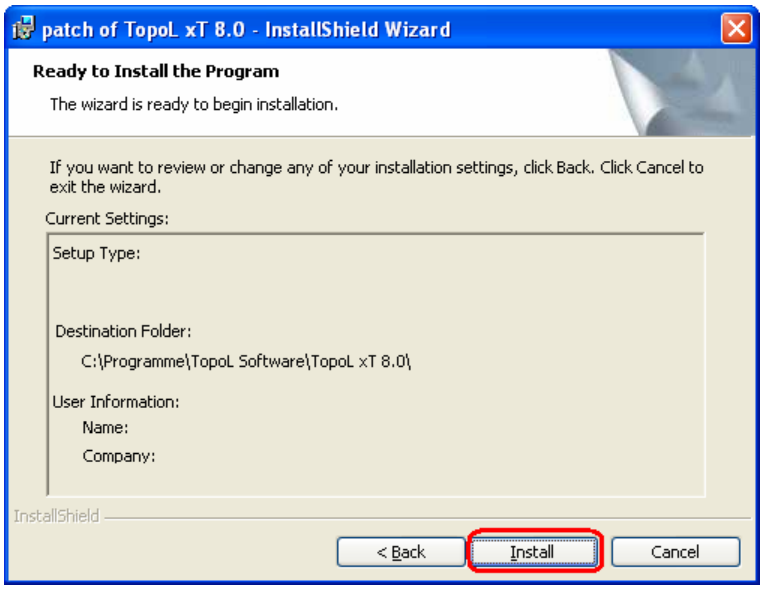

8. Die erfolgreiche Installation mit **Finish** beenden:

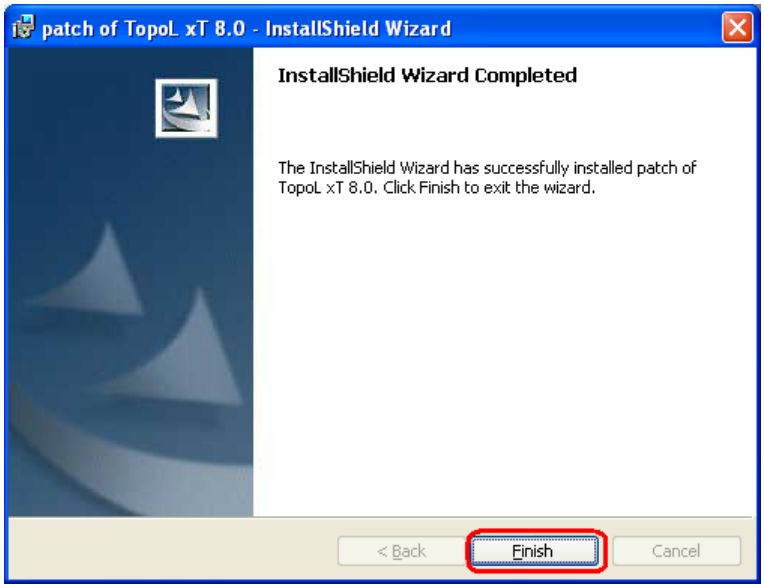

9. Bei einer **Passwort-geschützten** Version müssen Sie eine **Freischaltung** über **Unlock TopoL** im Windows **Start**-Menü (Alle Programme) durchführen:



10. Mit **Get ID** ermitteln Sie die **SYSTEM-ID** Ihres Computers:

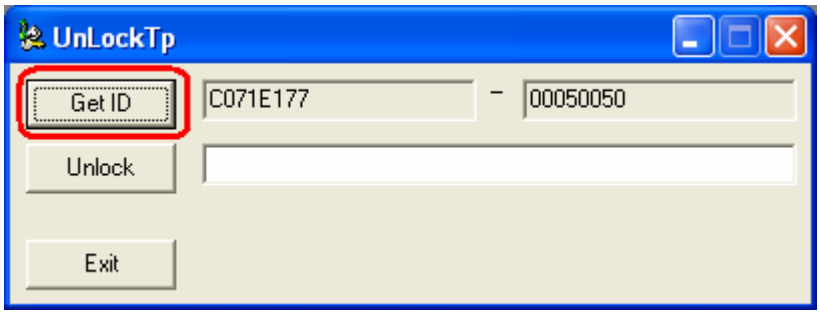

11. Bitte übermitteln Sie die aus 2 Teilen bestehende **SYSTEM-ID** (z.B.: C071E177-00050050**)** an Ihren **TopoL-Händler** oder das **TopoL Support-Center** (z.B. über das **PasswortFormularTopoLxT** – ein RTF-Textdokument, oder einfach via Email an **support@topol.de**).

12. Wenn die Freischaltung bis 12:00 an einem Werktag beantragt worden ist, erhalten Sie am gleichen Tag Ihre **UNLOCK-ID**. Tragen Sie die UNLOCK-ID (z.B.: A6F8879E) in die Textzeile rechts neben dem Schalter **Unlock** ein und betätigen anschliessend den Schalter:

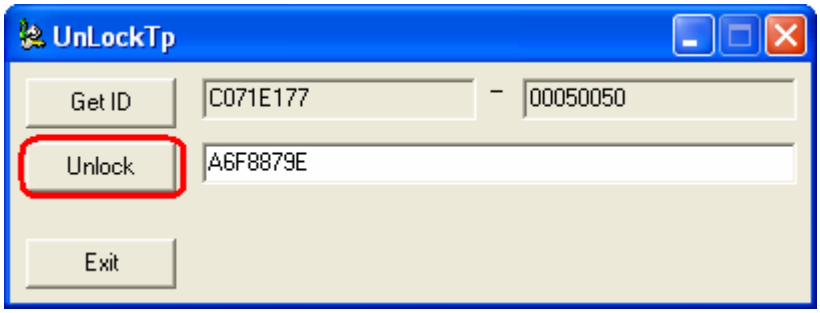

13. Nach der Erfolgsmeldung beenden Sie die Freischaltung:



14. Bitte starten Sie Ihren Computer neu.

Viel Erfolg bei der Arbeit mit TopoL !

Ihr TopoL Support-Team

Web: www.topol.de Mail: support@topol.de